

IV. TSK – toalety ve všech patrech	III. TSK – výtah + související schodiště
------------------------------------	--

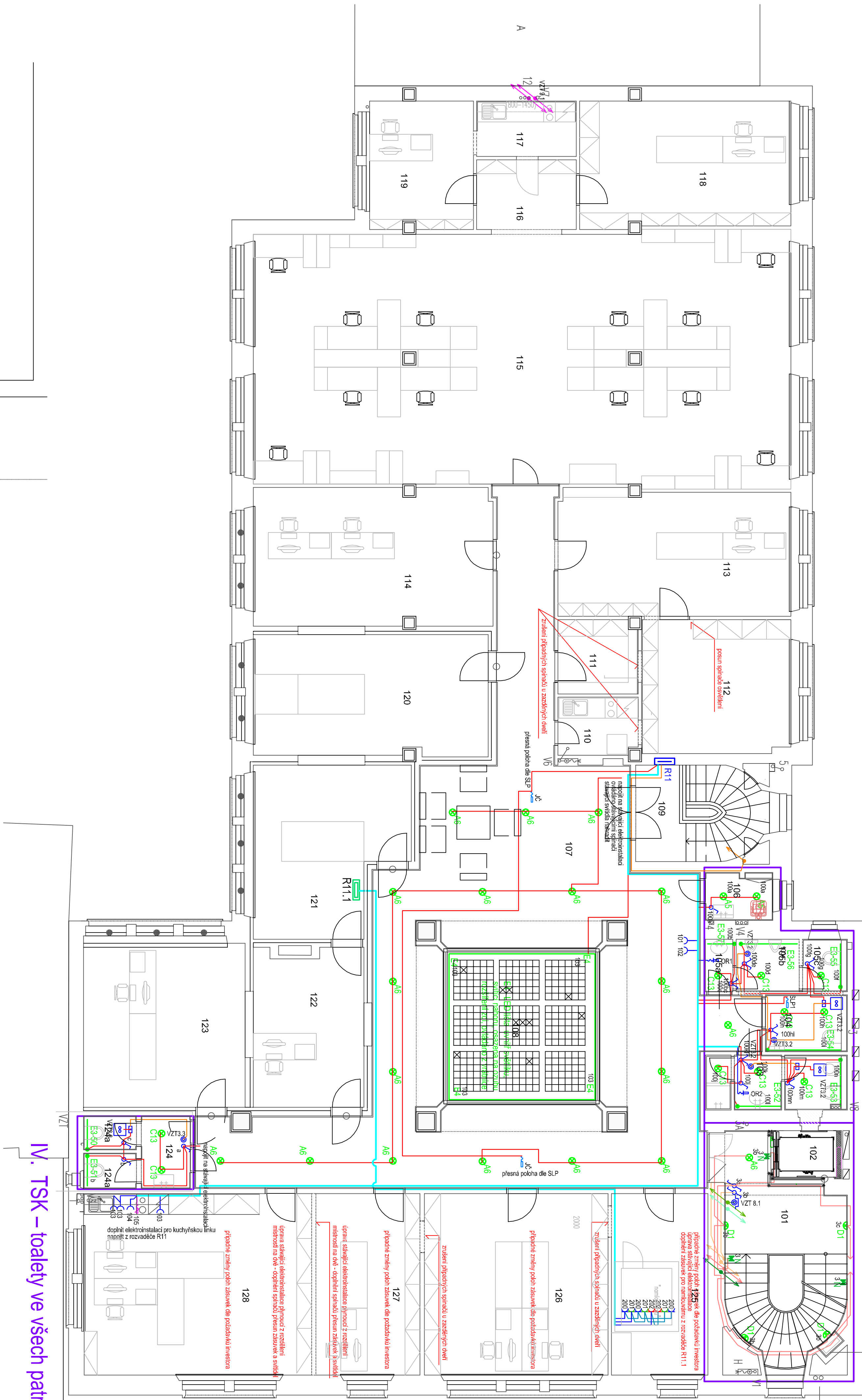

#### IV. TSK – toalety ve všech patrech

V1.PH

## PŘEPO

ROZVOJ

[illegible]

LEGENDA MISTNOSTI - S005  
Y.TSK - REKONSTRUKCE PROSTORU 1. PATRA

I. PATRA

## LEGENDA

**NOVÝ PATROVÝ ROZVADĚČ PŘEMÍSTĚNÝ**

**OSAZENÍ PODRUŽNÝCH ROZVODNIC - NAPOJENÝCH Z HLAVNÍHO PATROVÉHO ROZVADĚČE**

- [illegible]

ANOTACE Třída: 1. ročník Datum: 1. 10. 2017	REKONSTRUKCE STUDIJNÍ KOMPLETEXU ČESKÝ ROHLÍŠ - OBEDNÍ BECHOVNICE P.4	PROJEKTOVÁNÍ: ING. VLASTA AUTORIZOVANÝ ARCHITEKT: ING. ALOJZ MLOŠT, KRAJČAN STUPNĚ: ING. JANA HOLUBOVÁ	A4H 100 1:100 1:200 1:500 1:1000 1:2000 1:5000 1:10000
	D1.4.4. ELEKTROINSTALACE, SINOPROJEKT S005 - TSK 5 - REKONSTRUKCE 1.PATRA	INVESTOR: ČESKÝ ROHLÍŠ, HRADECKÝ Z. 20. 99. PRÁHA 2 DATUM PROJEKTU: 2017	1:100 1:200 1:500 1:1000 1:2000 1:5000 1:10000
PÍLDORÝS 1. PATRA			D.1.4.4. 01