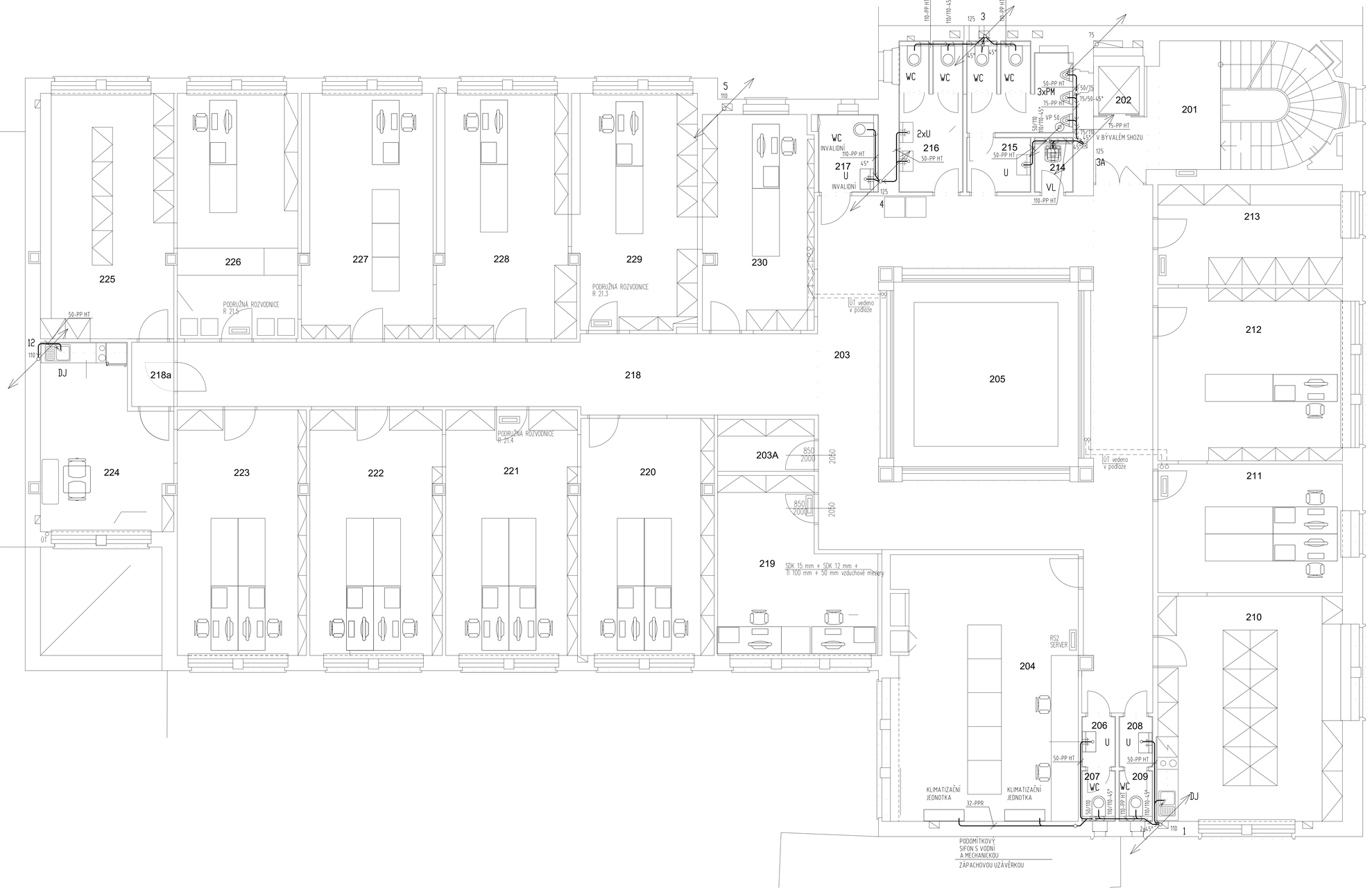

LEGENDA MÍSTNOSTÍ - SO06
REKONSTRUKCE PROSTORU 2. PATRA

OZN. MÍST.	ÚČEL MÍSTNOSTI
201	SCHODIŠTĚ
202	VÝTAH
203	ÁTRIOVÁ HALA
203A	SKLAD – ÚKLID
204	SERVROVNA/TECHNICKÁ MÍSTNOST
205	SVĚTLÍK
206	WC PŘEDSÍŇ ŽENY
207	WC ŽENY
208	WC PŘEDSÍŇ MUŽI
209	WC MUŽI
210	SKLAD TECHNIKY A IT
211	TECHNIK. SPECIALISTA IT (2 OS.)
212	PROVOZNÍ TECHNIK (1 OS.)
213	SKLAD PŘENOSNÉ TECHNIKY
214	ÚKLID
215	WC MUŽI
216	WC ŽENY
217	WC INVALIDÉ
218	CHODBA
219	VÝROBA 1 (2 OS.)
220	VÝROBA 2 (2 OS.)
221	VÝROBA 3 (2 OS.)
222	VÝROBA 4 (2 OS.)
223	VÝROBA 5 (2 OS.)
224	KANCELÁŘ S KUCHYŇSKÝM KOUTEM
225	LEHKÝ ARCHIV, SKLAD
226	PODATELNA (1 OS.)
227	KOPÍRNA (1 OS.)
228	SPRÁVA BUDOVY (1 OS.)
229	EKONOM (1 OS.)
230	OBCHODNÍ ODDĚLENÍ (1 OS.)

VEDOUCÍ PROJEKTANT	VYPRACOVAL	DATUM
ING. JAKUB VRÁNA	ING. ALENA VAŠČÁKOVÁ	KVĚTEN 2018

Technika budov, s.r.o.
Křenová 42
602 00 BRNO
Tel. / Fax : 543 255 094
www.technikabudov.cz

ZDRAVOTNĚ TECHNICKÉ INSTALACE

Atelier Tišnovka

REKONSTRUKCE STUDIOVÉHO KOMPLEXU ČESKÝ ROZHLAS, BEETHOVENOVA 4, BRNO

KANALIZACE - PŮDORYS 2. PATRA

AUTORIZOVANÝ ARCHITEKT:	ING. ARCH. MILOŠ KLEMENT
SPOLUPRACE:	ING. JANA HOUZAROVÁ
INVESTOR:	ČESKÝ ROZHLAS, VINOHRADSKÁ 12, 120 99 PRAHA 2
DATUM:	KVĚTEN 2018
STUPEŇ:	DPS
MĚŘÍTKO:	1:50
FORMÁT:	10A4

ATELIER TIŠNOVKA
ATELIER KLEMENT, TIŠNOVKA
TIŠNOVSKÁ 140, 61400 BRNO
TEL.: 776 044 291
E-MAIL: atelier@tisnovka.cz
www.tisnovka.cz

Č. V.: **D.1.4.6.05**